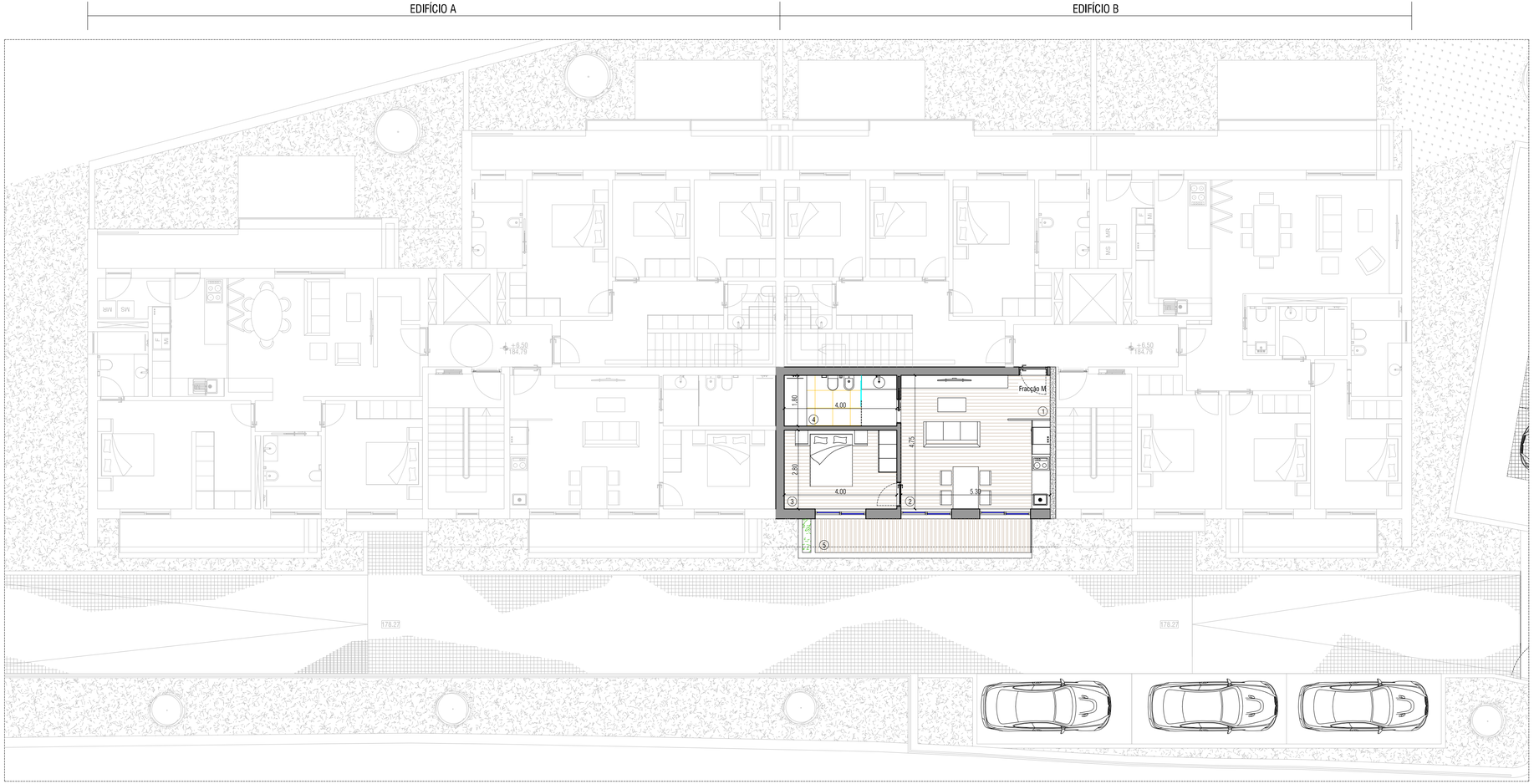

PLANTA DE PISO 3

Fracção M	área util(m2):
Área bruta	49,20

EDIFÍCIO B - PISO 3

Fracção M	área util(m2):
1 - Hall	2,50
2 - Cozinha / Sala comum	22,70
3 - Quarto	11,20
4 - Casa de banho comum	7,20
5 - Varanda	9,25